

ÉCOLE SAINT-PHILIPPE 2023-2024
Articles nécessaires pour la 1ere année

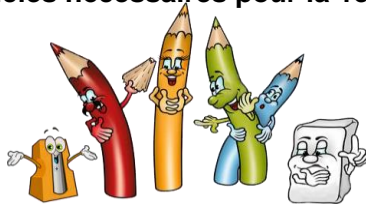

Il est important de bien identifier tout le matériel, les vêtements ainsi que les chaussures.
Merci!

(Si l'enfant possède déjà les articles suivants, il les identifie et les rapporte à l'école afin d'éviter des achats inutiles.)

QUANTITÉ		ARTICLE	✓
3	gros	Bâtons de colle (40g chacun)	<input type="checkbox"/>
1		Boîte à lunch (si l'enfant dîne à l'école)	<input type="checkbox"/>
3		Petits sacs Ziploc collation identifiés	<input type="checkbox"/>
1		Cahier interligné avec pointillés (23,2cm x 18,1cm) 32 pages	<input type="checkbox"/>
2		Cahier 1/2 uni, 1/2 interligné-pointillé # 20070 (23,2 cm X 18,1 cm) 32 pages	<input type="checkbox"/>
1		Album de coupure (Scrapbook)	<input type="checkbox"/>
7		Couvertures duo-tang en carton (1 rouge, 1 bleue, 1 jaunes, 2 oranges, verte, 1 mauve) <u>à identifier à l'extérieur de la couverture seulement</u>	1 <input type="checkbox"/>
1		Couverture duo-tang avec pochette	<input type="checkbox"/>
1		Pochette de reliure en plastique avec velcro, trouée	<input type="checkbox"/>
1	boîte de 24	Crayons à colorier en bois de bonne qualité (aiguisés pour la rentrée)	<input type="checkbox"/>
3		Crayons effaçable à sec	<input type="checkbox"/>
12		Crayons à mine HB (aiguisés)	<input type="checkbox"/>
1		Règle de 30 cm en plastique	<input type="checkbox"/>
2	boîte de 12	Stylos feutre lavables (pointe large)	<input type="checkbox"/>
1		Surligneur jaune	<input type="checkbox"/>
2		Étuis à crayons	<input type="checkbox"/>
5		Gommes à effacer blanches	<input type="checkbox"/>
1	paire	De ciseaux à bouts ronds (pour gaucher si nécessaire)	<input type="checkbox"/>
1		Sac d'école	<input type="checkbox"/>
1		Couvre-tout (peut être une vieille chemise)	<input type="checkbox"/>
1		Couverture duo-tang avec pochette	<input type="checkbox"/>
POUR L'ANGLAIS:			
1		Duo-tang	<input type="checkbox"/>
POUR LA MUSIQUE:			
1		Duo-tang carton pour musique	<input type="checkbox"/>
POUR L'ÉDUCATION PHYSIQUE:			
1		Sac en tissu identifié	<input type="checkbox"/>



N.B. : N'oubliez pas de payer votre facture des effets scolaires aux dates prévues. Elle est payable soit à l'école, aux institutions financières ou par Internet.